

VIVIENDA **A**

PLANTA ÁTICO

n°	ESTANCIA	SUP. ÚTIL
1	Vestíbulo	4,45
2	Dormitorio 1	14,07
3	Baño 1	4,04
4	Dormitorio 2	13,22
5	Baño 2	3,95
6	Dormitorio 3	9,27
7	Baño 3	3,25
8	Estar - Comedor- Cocina	30,00
TOTAL SUP. ÚTIL INTERIOR		82,25 m²
9	Terraza 1 (100%)	20,17
10	Solárium (100%)	68,05
TOTAL SUP. ÚTIL EXTERIOR		88,22 m²
TOTAL SUP. ÚTIL VIVIENDA		170,47 m²

SUPERFICIES CONSTRUIDAS	
TOTAL SUP. CONSTRUIDA INTERIOR	99,44 m ²
TOTAL SUP. CONSTRUIDA EXTERIOR	93,97 m ²
PP Zonas Comunes	19,85 m ²
TOTAL SUP. CONSTRUIDA VIVIENDA + TERRAZAS + PP ZONAS COMUNES	213,25 m²

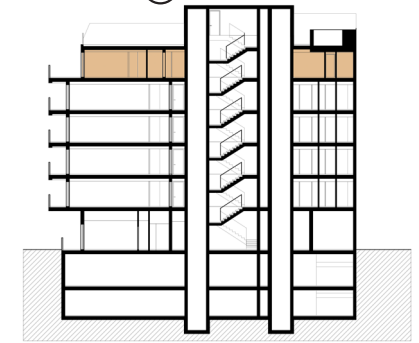
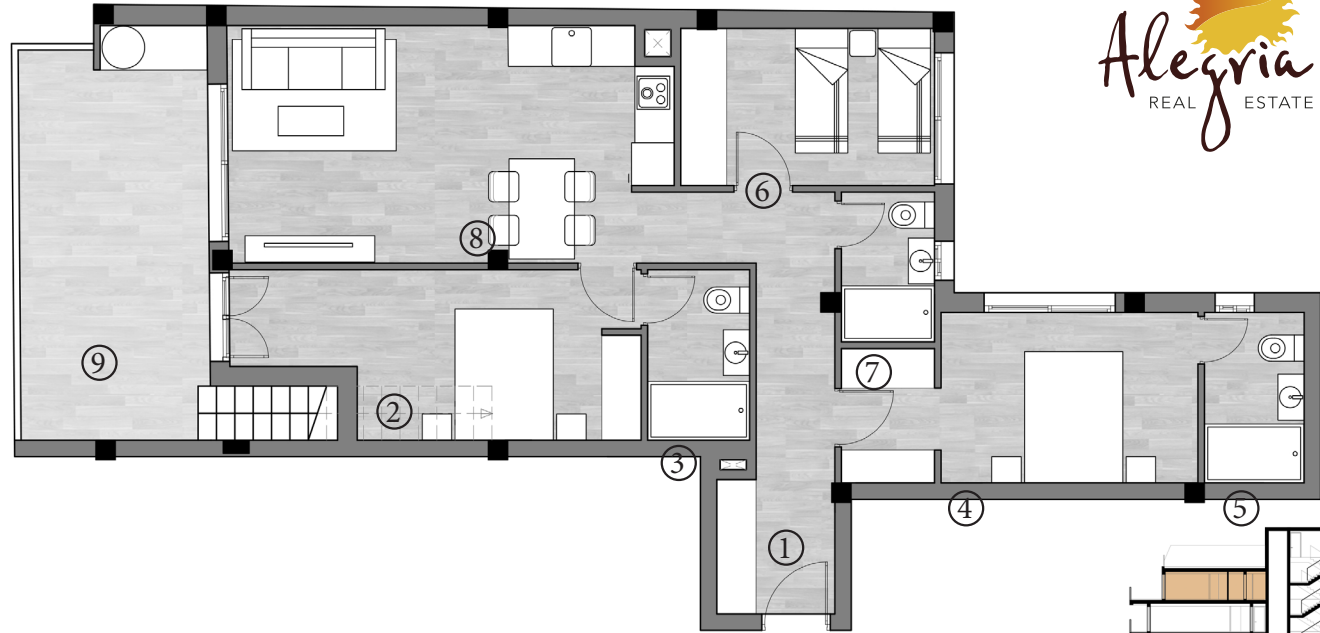

Plano orientativo sujeto a modificaciones en proyecto. No constituye un documento contractual. Será sustituido por otro en el momento de la firma de la compra-venta.

La distribución de los muebles de cocina, como del resto de la decoración, es meramente orientativa.