

VIVIENDA **D**

PLANTA BAJA

n °	ESTANCIA	SUP. ÚTIL
1	Vestíbulo	3,60
2	Dormitorio 1	16,80
3	Baño 1	3,92
4	Dormitorio 2	15,43
5	Baño 2	3,70
6	Estar - Comedor- Cocina	30,24
TOTAL SUP. ÚTIL INTERIOR		73,69 m²
7	Terraza (100%)	19,41
TOTAL SUP. ÚTIL EXTERIOR		19,41 m²
TOTAL SUP. ÚTIL TOTAL		93,10 m²

SUPERFICIES CONSTRUIDAS	
Sup. Construida Interior	84,19
Sup. Construida Exterior	21,46
TOTAL SUP. CONSTRUIDA	105,65 m²
PP Zonas Comunes	17,71

TOTAL SUP. CONSTRUIDA VIVIENDA + PP ZONAS. COMUNES	123,36 m²
---	-----------------------------

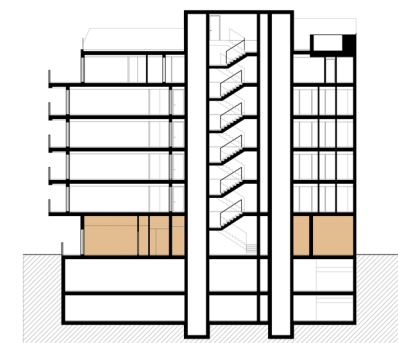
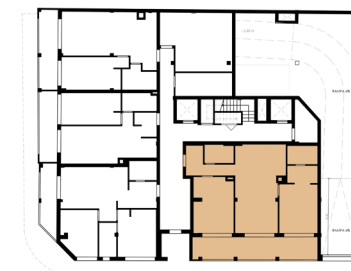
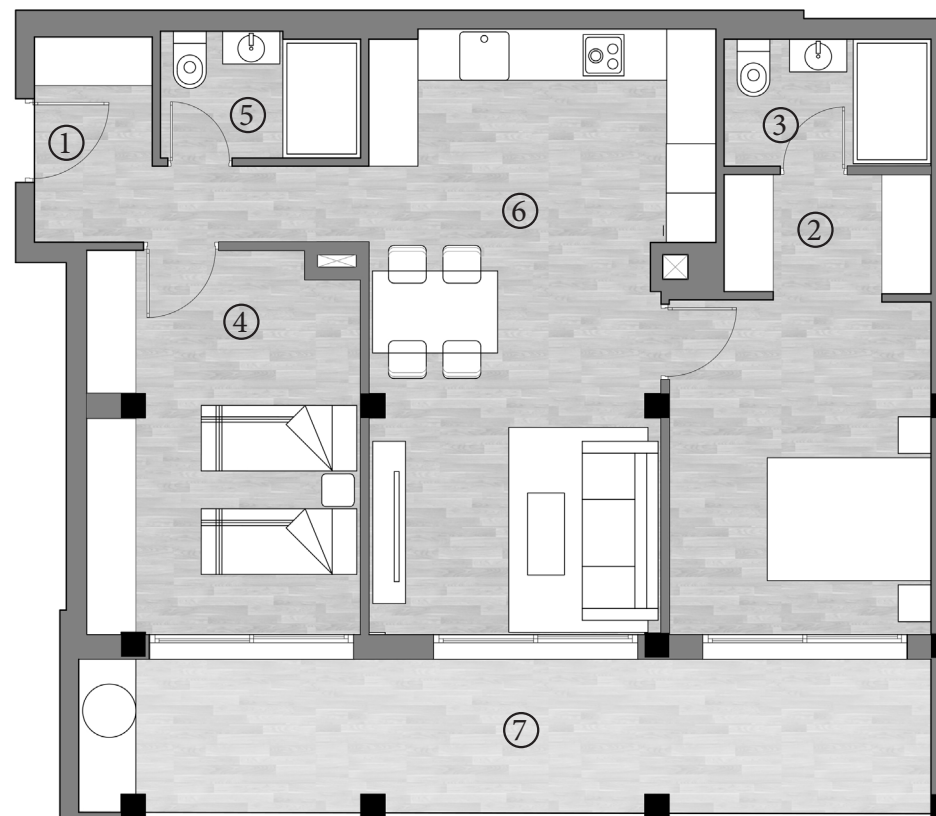

Plano orientativo sujeto a modificaciones en proyecto. No constituye un documento contractual. Será sustituido por otro en el momento de la firma de la compra-venta.

La distribución de los muebles de cocina, como del resto de la decoración, es meramente orientativa.