

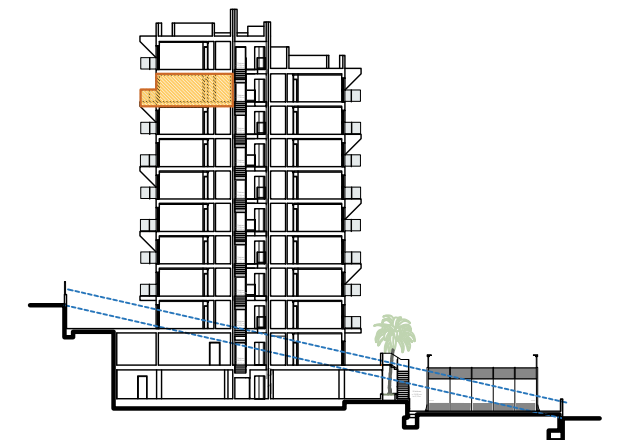

| Nº | ESTANCIA | SUP. ÚTIL |
|---------------------------------|--------------|--------------|
| 1 | Salón-Cocina | 33,25 |
| 2 | Dormitorio 1 | 14,50 |
| 3 | Dormitorio 2 | 10,00 |
| 4 | Dormitorio 3 | 10,00 |
| 5 | Distribuidor | 2,70 |
| 6 | Baño 1 | 3,90 |
| 7 | Baño 2 | 3,80 |
| SUPERFICIE ÚTIL INTERIOR | | 78,15 |
| 8 | Terraza | 20,45 |
| SUPERFICIE ÚTIL EXTERIOR | | 20,45 |
| TOTAL SUPERFICIE ÚTIL | | 98,60 |

| SUPERFICIES CONSTRUIDAS | |
|---|---------------|
| Superficie Construida Interior | 102,66 |
| Superficie Construida Exterior | 22,01 |
| TOTAL SUPERFICIE CONSTRUIDA | 124,67 |
| P.P. Zonas Comunes | 11,74 |
| TOTAL SUP. CONSTRUIDA VIVIENDA + P.P ZONAS COMUNES | 136,41 |

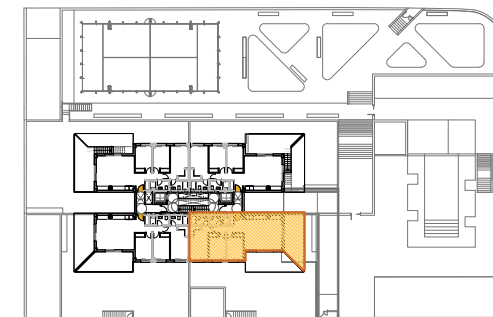

0m 1m 2m 3m 4m 5m

Escala: 1.60

Plano orientativo sujeto a modificaciones en proyecto. No constituye un documento contractual. Será sustituido por otro en el momento de la firma de la compra-venta. La distribución de los muebles de cocina, como del resto de la decoración, es meramente orientativa.