

Nº	ESTANCIA	SUP. ÚTIL
1	Salón-Cocina	33,25
2	Dormitorio 1	14,50
3	Dormitorio 2	10,00
4	Dormitorio 3	10,00
5	Distribuidor	2,70
6	Baño 1	3,90
7	Baño 2	3,80
SUPERFICIE ÚTIL INTERIOR		78,15
8	Terraza	20,95
9	Escalera	4,50
10	Solarium	72,25
SUPERFICIE ÚTIL EXTERIOR		97,70
TOTAL SUPERFICIE ÚTIL		175,85
SUPERFICIES CONSTRUIDAS		
Superficie Construida Interior		102,66
Superficie Construida Exterior		105,76
TOTAL SUPERFICIE CONSTRUIDA		208,42
P.P. Zonas Comunes		11,74
TOTAL SUP. CONSTRUIDA VIVIENDA + P.P ZONAS COMUNES		220,16

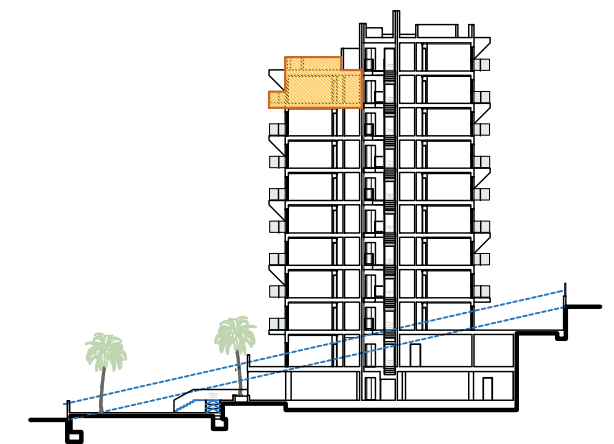
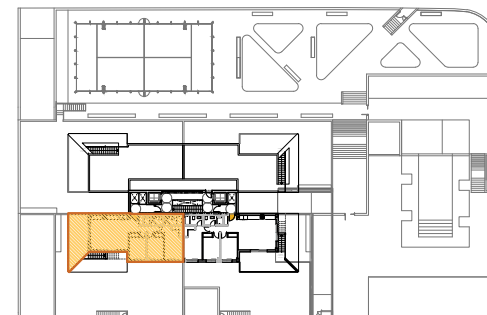

0m 1m 2m 3m 4m 5m

Escala: 1.60

Plano orientativo sujeto a modificaciones en proyecto. No constituye un documento contractual. Será sustituido por otro en el momento de la firma de la compra-venta. La distribución de los muebles de cocina, como del resto de la decoración, es meramente orientativa.